



การไฟฟ้าส่วนภูมิภาค
REGIONAL ELECTRICITY AUTHORITY

เลขที่ ก.๓.สค.(ป.บ.) ๑๕๙๕ /๒๕๖๒
ชื่อผู้รับ นายภัคพงษ์ วงษ์พันธุ์หา
ชื่อผู้ส่ง นายคณิต สุมโนธรรม

1068

Switching Deadline

10 เม.ย. 62

วันที่ - ๓๑ เม.ย. ๒๕๖๒
ตำแหน่ง อ.ก.บ.บ.(ก.๓)
ตำแหน่ง ผจก.กฟช.สค.ชั้น๑

ด้วยการไฟฟ้า จ.สมุทรสาคร จะขอตัดไฟเพื่อปฏิบัติงาน เพื่อย้ายแนวระบบจำหน่าย ตามแผนผังสังเขปแนบ จำนวน ๒
แผ่น ดังนี้

| ที่ | ฟีดเดอร์ | วัน/เดือน/ปี | ตั้งแต่เวลา | ถึงเวลา | ลักษณะงานที่ปฏิบัติ/ บริเวณ | จาก | ถึง | ผู้ควบคุมงาน |
|-----|----------|--------------|-------------|----------|---|----------|---------------------------|---|
| ๑ | EKA๐๑ | ๑๔ เม.ย. ๖๒ | ๐๘.๐๐ น. | ๑๗.๐๐ น. | ย้ายแนวระบบจำหน่าย บริเวณ ช.กระเบื้องลีสลา | EKA๑S-๐๗ | EKA๑S-๐๘ บ.พันอนชินต้า | นายนพศร ฉัตรภิญญา คุมที่ โทร ๐๘-๕๑๗๙-๗๙๐๑ |
| ๒ | EKA๐๖ | ๑๔ เม.ย. ๖๒ | ๐๘.๐๐ น. | ๑๗.๐๐ น. | | EKA๖S-๐๕ | SMF๖S-๐๓ คลองมหาชัย | |

พื้นที่ที่มีผู้ใช้ไฟได้รับผลกระทบ(ไฟดับ) บริเวณ ช.กระเบื้องลีสลา ก่อนข้ามคลองมหาชัย

ผู้ประสานงานการดับไฟ ชื่อ นายอำนาจ เทียนทอง ตำแหน่ง หน.บ.บ. โทร ๐๘-๑๙๙๕-๕๒๖๐

พื้นที่ ที่ขอตัดไฟปฏิบัติงานมีสายเคเบิลใยแก้วนำแสงของ กฟก. (หากมีโอกาสชำรุด ผคส.กรส.(ก.๓) จะไปตรวจสอบก่อนปฏิบัติงาน)

๑. มีสายเคเบิลใยแก้วนำแสง ๑.๑ มีโอกาสชำรุด ๑.๒ ไม่มีโอกาสชำรุด
๒. ไม่มีสายเคเบิลใยแก้วนำแสง

(นายคณิต สุมโนธรรม)

ตำแหน่ง ผจก.กฟช.สค.ชั้น๑

สำหรับแผนกควบคุมการจ่ายไฟ (ผคฟ.) กฟก.๓

เรียน อ.ก.บ.บ.(ก.๓)

ผคฟ. พิจารณาแล้วเห็นควร

อนุมัติให้ดับไฟตามคำขอข้อ 1 ฟีดเดอร์ EKA1 จาก EKA1S-07 ถึง EKA1S-08
ในวันที่ 14 เม.ย. 62 ตั้งแต่เวลา ๐8.๐๐ น. ถึง 17.๐๐ น. ตามใบสั่งทำสวิชชิงเลขที่ 466/62

อนุมัติให้ดับไฟตามคำขอข้อ 2 ฟีดเดอร์ EKA6 จาก EKA6S-05 ถึง EKA6S-03
ในวันที่ 14 เม.ย. 62 ตั้งแต่เวลา ๐8.๐๐ น. ถึง 17.๐๐ น. ตามใบสั่งทำสวิชชิงเลขที่ 466/62

อนุมัติให้ดับไฟตามคำขอข้อ ฟีดเดอร์ จาก ถึง
ในวันที่ ตั้งแต่เวลา น. ถึง น. ตามใบสั่งทำสวิชชิงเลขที่

อนุมัติให้ดับไฟตามคำขอข้อ ฟีดเดอร์ จาก ถึง
ในวันที่ ตั้งแต่เวลา น. ถึง น. ตามใบสั่งทำสวิชชิงเลขที่

พนักงานศูนย์ฯ นาย กฤษณะ ธิกุล วิศวกรสค.๑ ประสานงานการขอตัดไฟดับ ๑๒ ธันวาคม ๒๕๖๑

(นายคณิต สุมโนธรรม)
วันที่ 6/11/๖๒

ใบสั่งทำสวิตชิง

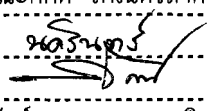
| | | | |
|------------------------|---|----------|---|
| 1. สถานที่ทำงาน | ชอยกระเบื้องสีลา | | |
| 2. กำหนดวันที่ทำงาน | 14 เม.ย. 62 | ระหว่าง | 08.00 น. ถึง 17.00 น. |
| 3. ผู้ขอทำงาน | กฟจ.สค. | งานที่ทำ | ย้ายแนวระบบจำหน่าย ตามใบขอปฏิบัติงาน 466/62 |
| 4. เตรียมการสวิตชิงโดย | นายกฤษณะศักดิ์ รักเนตรสาคร | | วันที่ 8 เมษายน 2562 |
| 5. ตรวจสอบสวิตชิงโดย |  นายกฤษณะศักดิ์ รักเนตรสาคร | | วันที่ 8 เม.ย. 62 |
| 6. อนุมัติสวิตชิงโดย | | | วันที่ 9/4/62 |
| 7. สั่งทำสวิตชิงโดย | | | 1. นายเพชรรัตน์, นายมงคล, นายพิชชา, นายอมร (กะ1 00.00 น. - 08.00 น.) 2. นายกฤษณะศักดิ์, นายขุนทอง, นายนครินทร์, นายพนิต (กะ2 08.00 น. - 16.00 น.) 3. นายสิทธิชัย, นายอนุสรณ์, นายศักดิ์สิทธิ์, นายมนช (กะ3 16.00 น. - 24.00 น.) |

| ที่ | รหัสอุปกรณ์ | สภาพอุปกรณ์ ปกติก่อน ดำเนินการ | ดำเนินการ | เวลา | ผู้ดำเนินการ | ผู้สั่งการ | หมายเหตุ |
|---|---|--------------------------------------|--------------------|------|--------------|------------|----------------------|
| 1 | ตรวจสอบอุปกรณ์ป้องกันและอุปกรณ์ตัดตอนก่อนทำสวิตชิง | | | | | | |
| 2 | EKA01VB-01 | "ON" Auto Reclose | "OFF" Auto Reclose | | EKA | - | - |
| 3 | EKA06VB-01 | "ON" Auto Reclose | "OFF" Auto Reclose | | EKA | - | - |
| 4 | เมื่อพร้อมดับไฟ | | | | | | |
| 5 | EKA01S-07 | สับ | ปลด, ล็อคคาน | | สค. | SF6 | กระเบื้องสีลา (บน) |
| 6 | EKA06S-05 | สับ | ปลด, ล็อคคาน | | สค. | SF6 | กระเบื้องสีลา (ล่าง) |
| 7 | แจ้งพื้นที่ไฟดับ ให้ผู้ควบคุมงานทราบ | | | | | | |
| 8 | แจ้งผู้ควบคุมงาน Test ไฟ ถ้าไม่มีไฟให้ Short Ground จุด G1 | | | | | | |
| 9 | แจ้งผู้ควบคุมงาน Test ไฟ ถ้าไม่มีไฟให้ Short Ground จุด G2 | | | | | | |
| 10 | แจ้งผู้ควบคุมงาน Test ไฟ ถ้าไม่มีไฟให้ Short Ground จุด G3 | | | | | | |
| 11 | แจ้งผู้ควบคุมงาน Test ไฟ ถ้าไม่มีไฟให้ Short Ground จุด G4 | | | | | | |
| 12 | EKA01VB-01 | "OFF" Auto Reclose | "ON" Auto Reclose | | EKA | - | - |
| 13 | EKA06VB-01 | "OFF" Auto Reclose | "ON" Auto Reclose | | EKA | - | - |
| 14 | แจ้งผู้ควบคุมงาน ให้ปฏิบัติงานได้ | | | | | | |
| ***สิ้นสุด Switching ช่วงเช้า*** | | | | | | | |
| 15 | เมื่อผู้ควบคุมงานแจ้งปฏิบัติงานแล้วเสร็จ | | | | | | |
| 16 | แจ้งผู้ควบคุมงาน ปลด Short Ground จุด G1 | | | | | | |
| 17 | แจ้งผู้ควบคุมงาน ปลด Short Ground จุด G2 | | | | | | |
| 18 | แจ้งผู้ควบคุมงาน ปลด Short Ground จุด G3 | | | | | | |
| 19 | แจ้งผู้ควบคุมงาน ปลด Short Ground จุด G4 | | | | | | |
| 20 | EKA01VB-01 | "ON" Auto Reclose | "OFF" Auto Reclose | | EKA | - | - |
| 21 | EKA06VB-01 | "ON" Auto Reclose | "OFF" Auto Reclose | | EKA | - | - |
| 22 | เมื่อพร้อมจ่ายไฟ | | | | | | |
| 23 | EKA01S-07 | ปลด, ล็อคคาน | สับ | | สค. | SF6 | กระเบื้องสีลา (บน) |
| 24 | EKA06S-05 | ปลด, ล็อคคาน | สับ | | สค. | SF6 | กระเบื้องสีลา (ล่าง) |
| 25 | EKA01VB-01 | "OFF" Auto Reclose | "ON" Auto Reclose | | EKA | - | - |
| 26 | EKA06VB-01 | "OFF" Auto Reclose | "ON" Auto Reclose | | EKA | - | - |
| ***สิ้นสุด Switching ทั้งหมด *** | | | | | | | |

สำหรับผู้อนุมัติ

ที่ ก.๓ กปบ.(คฟ.)

1068

เรียน

ผจก. กฟ๓๑

อก.บช.(ก.๓) / อก.วว.(ก.๓)

อนุมัติ และแจ้ง จป. เพื่อตรวจสอบความปลอดภัย
พร้อมทั้งลงข้อมูลแจ้งแผนดับเพลิงใน www.pea.co.th

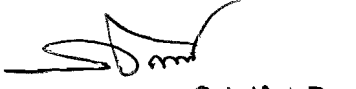

๙/๑๐/๖๒

(นายภัทพงษ์ วงษ์พันธุ์ท่า)

อก.ปบ.(ก.๓)

ขั้นตอนการสริชซึ่ง..... 1แผ่น

แผนผังแนบ..... 2แผ่น

ผจพ..... (สถานี.....)

เพื่อทราบ และจัดพนักงานเข้าปฏิบัติงานร่วมกับศูนย์ฯ นครปฐม
ตั้งแต่วันที่..... น. เป็นต้นไป จนกว่างานจะแล้วเสร็จ

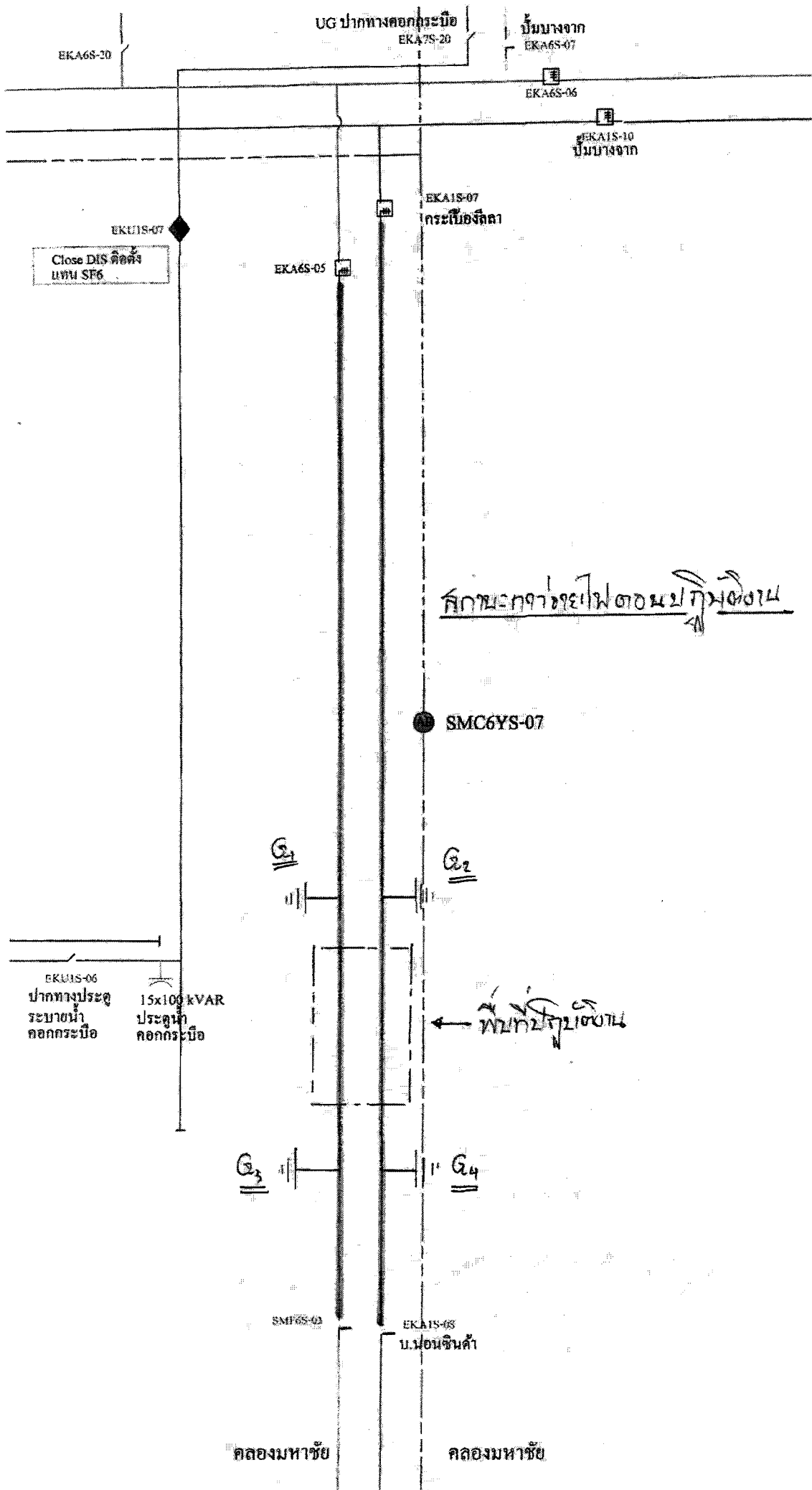

EKA6S-20

UG ปากทางคอกกระบือ
EKA7S-20

ป้อนมาจาก
EKA6S-07

EKA6S-06

EKA1S-10
ป้อนมาจาก

EKA1S-07

Close DIS ติดตั้ง
แบบ SF6

EKA6S-05

EKA1S-07

ระเบิดองศา

ศึกษาจากสายไฟตามรูปที่ติดตั้ง

SMC6YS-07

G1

G2

EKA1S-06

ปากทางประตู
ระบายน้ำ
คอกกระบือ

15x100 kVAR
ประตูน้ำ
คอกกระบือ

พจนานุกรม

G3

G4

SMF6S-03

EKA1S-08

น.ป้อนเงินค้ำ

คลองมหาชัย

คลองมหาชัย

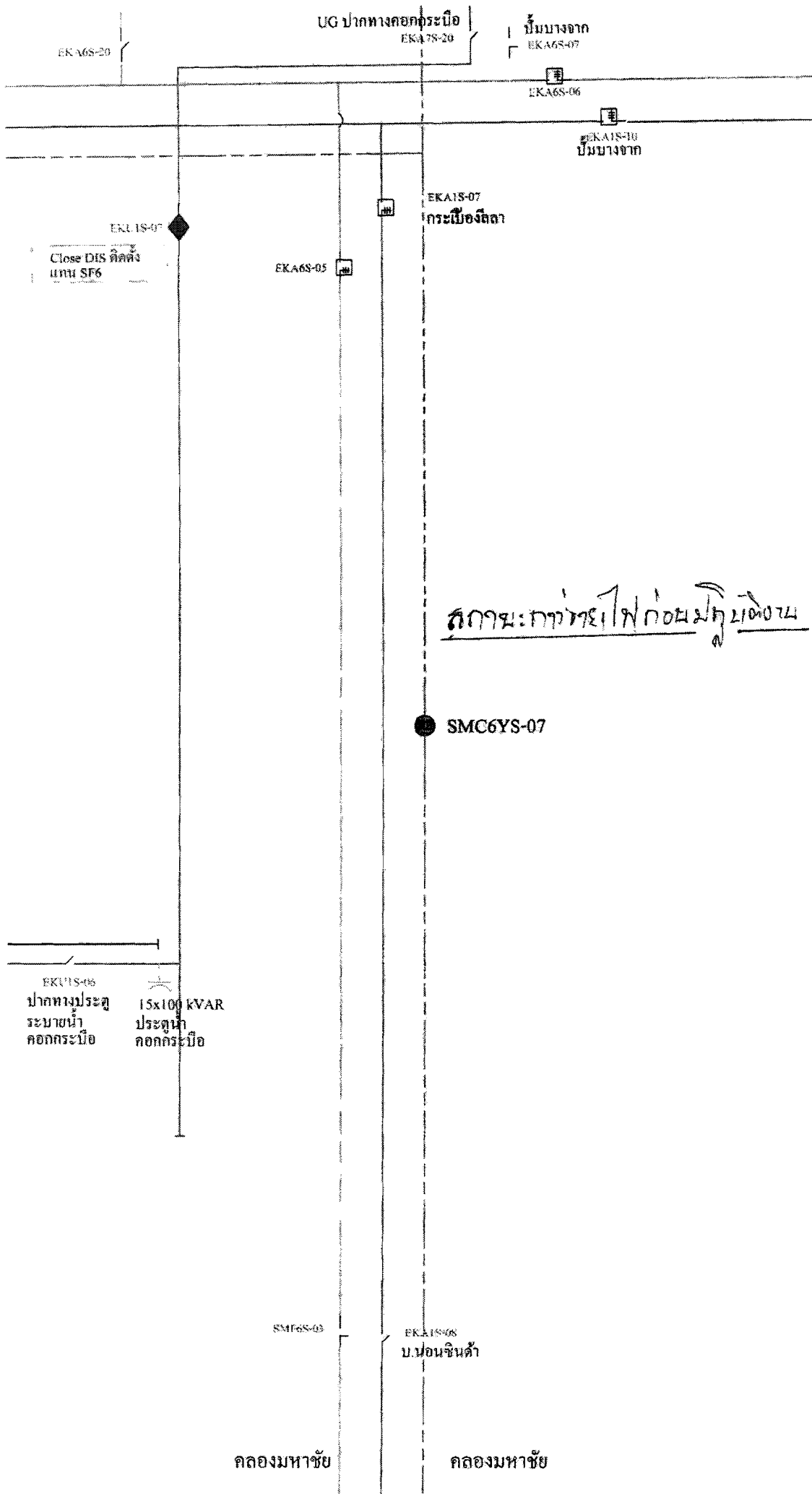

สถานีจ่ายไฟฟ้าก่อนมีตู้ 2100V

คลองมหาชัย

คลองมหาชัย